Programsko inženjerstvo

Primjer kolokvija #2

Kolokvij nosi ukupno **60 bodova** i piše se **120 minuta**.

> Potrebno je preuzeti projekt primjera drugog kolokvija s Merlina.

Zadatak #1 – Galerija korisnik (26 boda)

1. Napravite **router** i definirajte sljedeće rute:
   - `/` redirect na `/gallery`
   - `/gallery` – prikaz dostupnih kolekcija
   - `/gallery/:collectionId` – prikaz slika unutar kolekcije
   - `/gallery/view/:imageId` – prikaz slike u punoj veličini
2. Napravite **Pinia** spremnik `galleryStore` i definirajte:
   - `collections` – sve kolekcije i slike (*učitati iz* `collectionsData.js`)
   - `comments` – komentari po slikama (objekt `{ [imageId]: [komentari] }`)
   - `addComment(imageId, comment)` – dodaje komentar slici
3. Izradite sljedeće **komponente** (*views*):

- **`CollectionListView`** – prikaz svih kolekcija
  - Prikazuje naziv, opis i prvu sliku iz kolekcije
  - Gumb **"Pogledaj"** vodi na `/gallery/:collectionId`

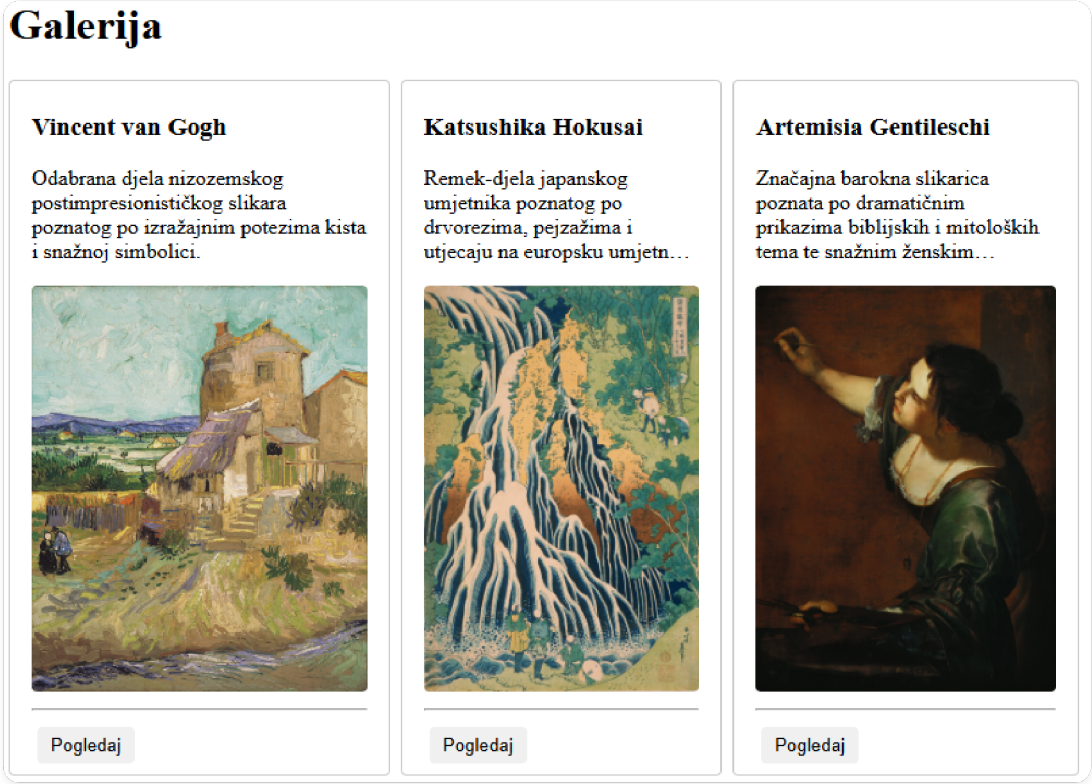

- **`CollectionView`** – prikaz svih slika iz kolekcije
    - Link za povratak na galeriju
    - Prikaz naziva kolekcije
    - Kolekciju dohvatiti iz url-a (*id kolekcije*)
    - Prikazuje slike kao thumbnail i njihove opise
    - Klik na sliku vodi na `/gallery/view/:imageId`

Kolekcija

Nazad na galeriju

Vincent van Gogh

The Old Mill, c.1888.

Skull of a Skeleton with Burning Cigarette, c. 1885–86. Van Gogh Museum, Amsterdam

Cypresses, 1889. Metropolitan Museum of Art, New York

- **ImageView** – prikaz slike u punoj veličini
    - Prikazuje opis i cijelu sliku
    - Slika dohvaćena iz url-a (*id slike i kolekcije*)
    - Forma za dodavanje komentara (tekst + gumb **"Dodaj komentar"**)
    - Prikaz svih komentara za tu sliku
    - Link za povratak na kolekciju

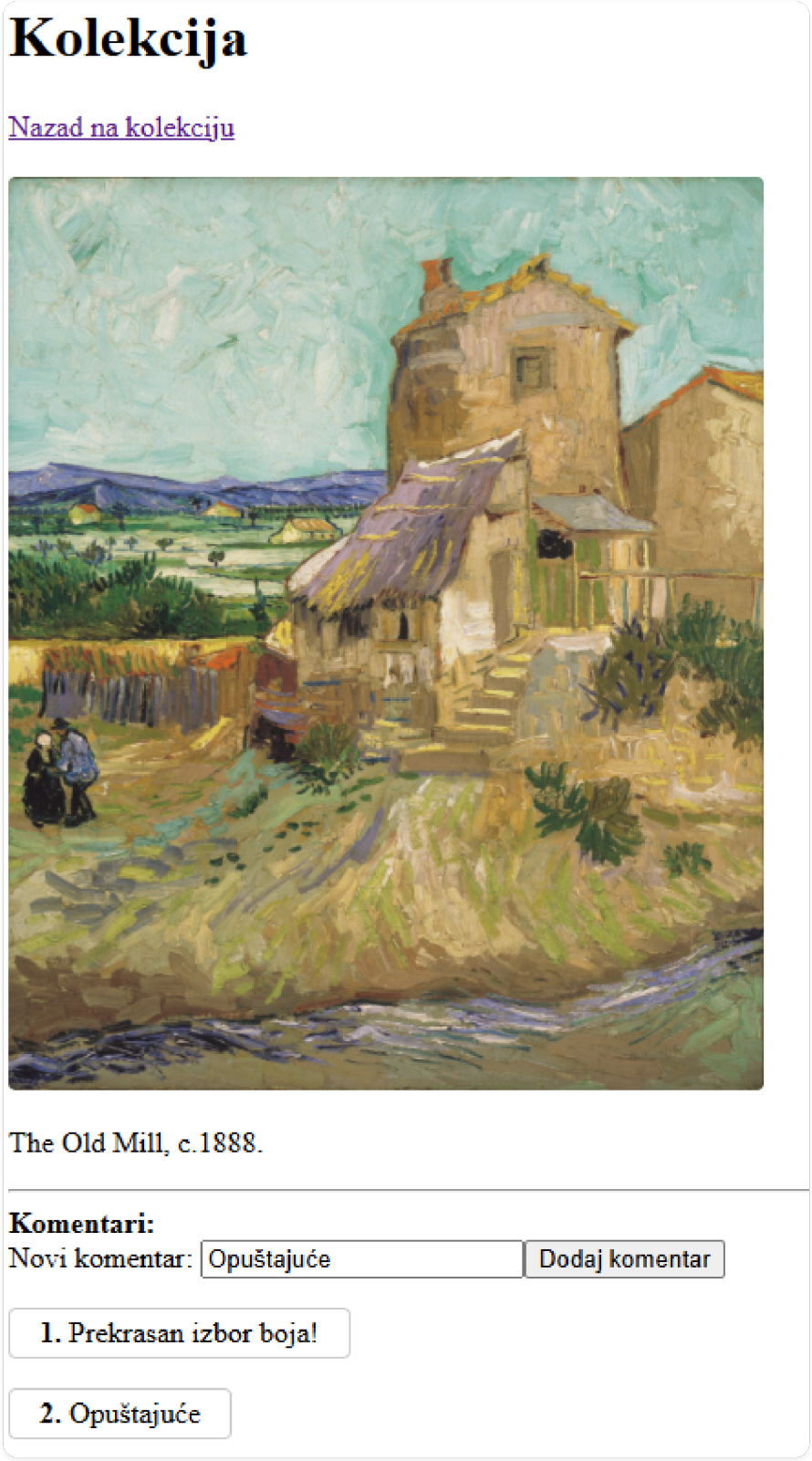

Zadatak #2 – Galerija administrator (34 bodova)

1. Dodajte sljedeće rute u **router**:
    - `/admin` – pregled svih kolekcija
    - `/admin/add` – dodavanje nove kolekcije
    - `/admin/:collectionId/edit` – uređivanje kolekcije i slika
2. Proširite **Pinia** spremnik `galleryStore` s funkcijama:
    - `addCollection(collection)` – dodaje kolekciju
    - `updateCollection(id, updatedCollection)` – ažurira kolekciju
    - `deleteCollection(id)` – briše kolekciju
3. Izradite sljedeće **admin komponente**:

- **`AdminView`** – prikaz svih kolekcija
    - Gumb **"Uredi"** i **"Obriši"** za svaku kolekciju
    - Link na `/admin/add` za dodavanje nove kolekcije

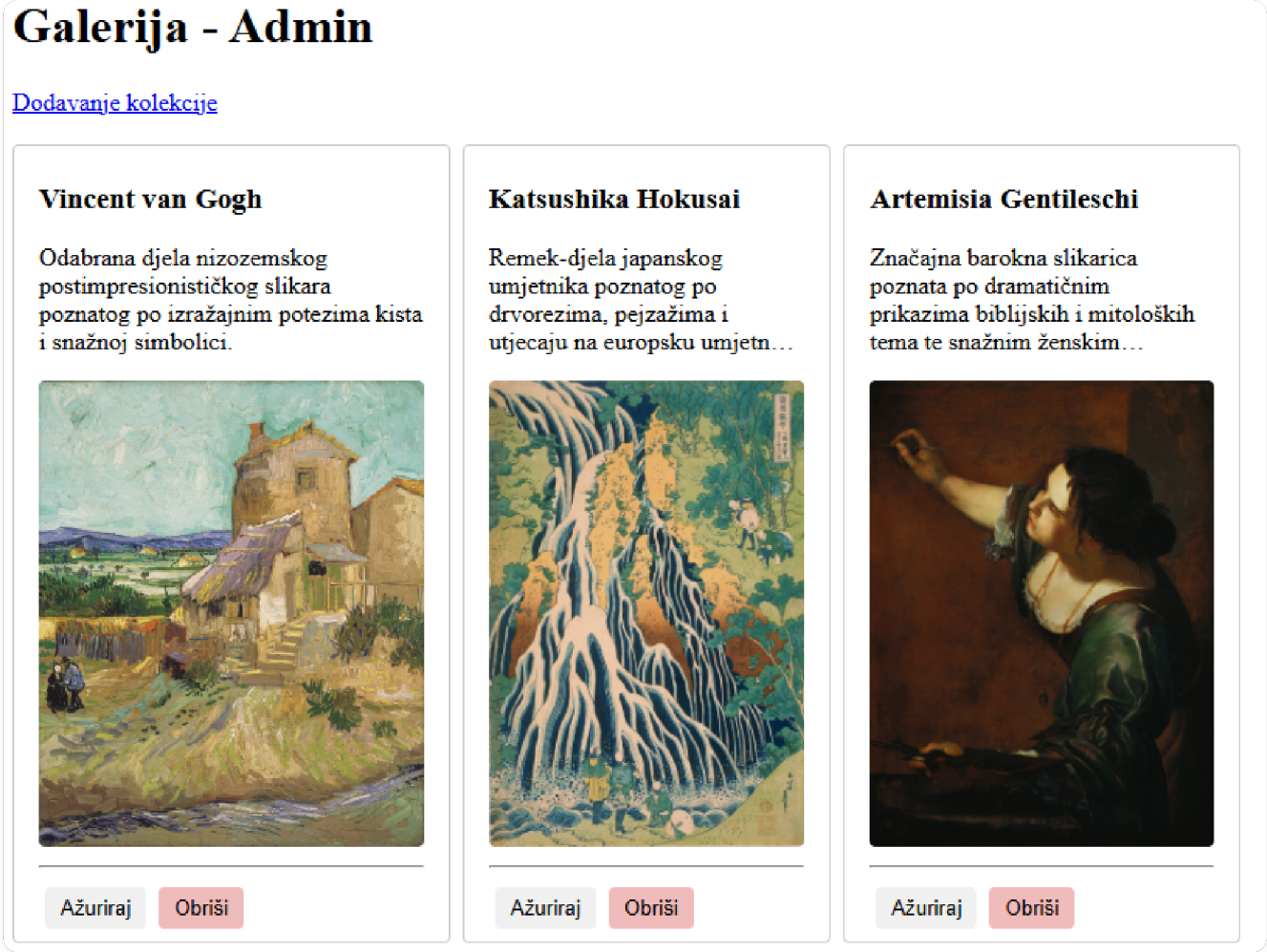

- **`AddCollectionView`** – dodavanje nove kolekcije
  - **Polja**: *id, naziv kolekcije, opis, slike (ID + URL + opis)*
  - Gumb **"Spremi kolekciju"**
  - Link za povratak na `/admin`

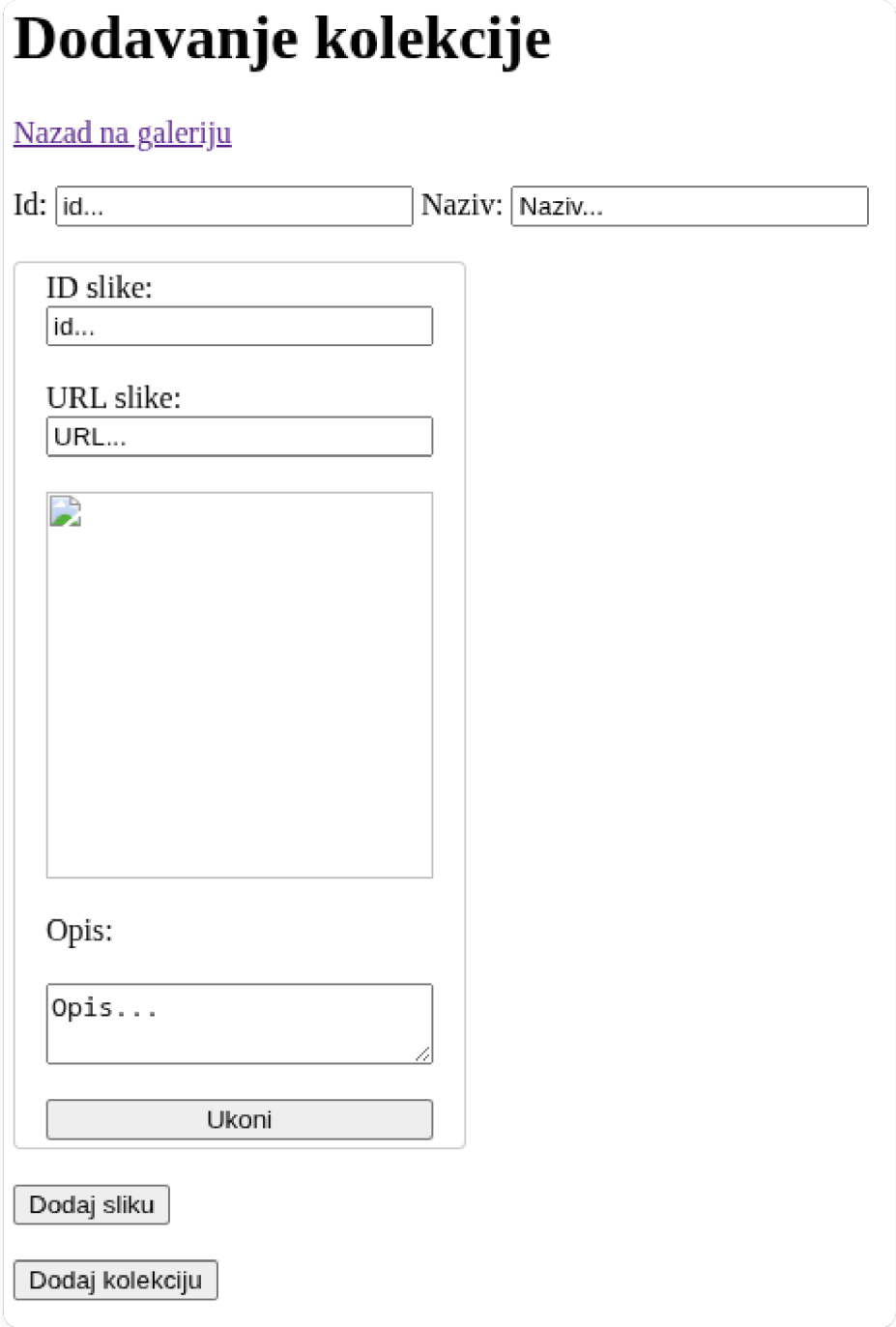

- `EditCollectionView` – uređivanje kolekcije
    - Mogućnost izmjene podataka kolekcije i slika
    - Brisanje i dodavanje novih slika
    - Gumb **"Ažuriraj kolekciju"**

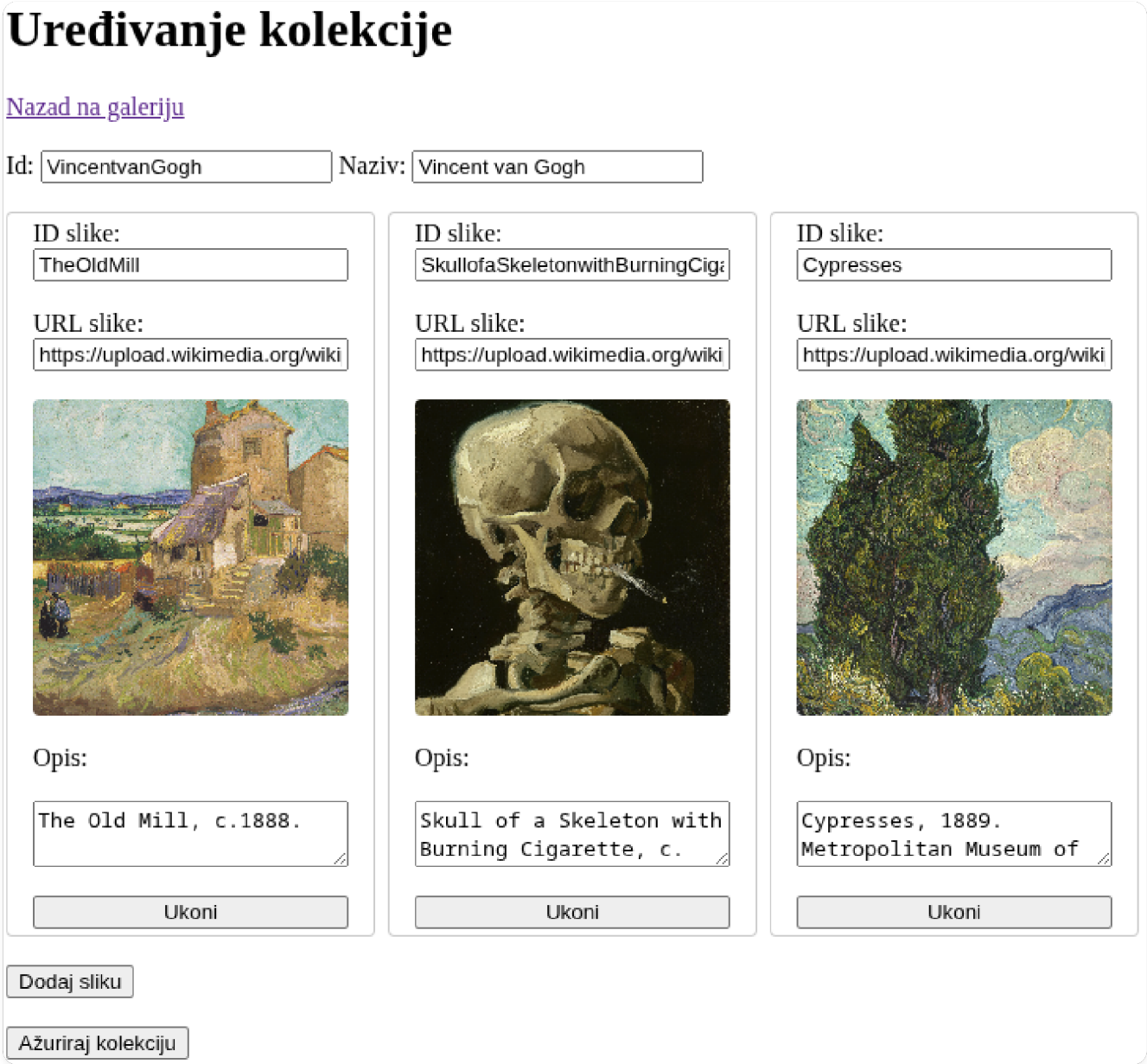

4. Dodajte **zaglavlje** koje sadrži:
    - Linkove: `User`, `Admin`
        - **aktivni link** treba biti zelene boje

Predajete sljedeću datoteku:

- **ZIP datoteka** cijelog projekta bez `node_modules` mape